# AutoCAD LT 2011 Kurulumu

Kuruluma başlamadan önce tüm uygulamaları kapatınız ve oturumu “admin” yetkileriyle açmış olduğunuzdan emin olunuz.

İşletim sisteminize uygun olarak 32 bit veya 64 bitlik DVD’yi takınız.

Otomatik olarak başlamazsa DVD içinden Setup.exe’yi çalıştırınız.

Aşağıdaki adımda  “Install Product” tıklayınız.

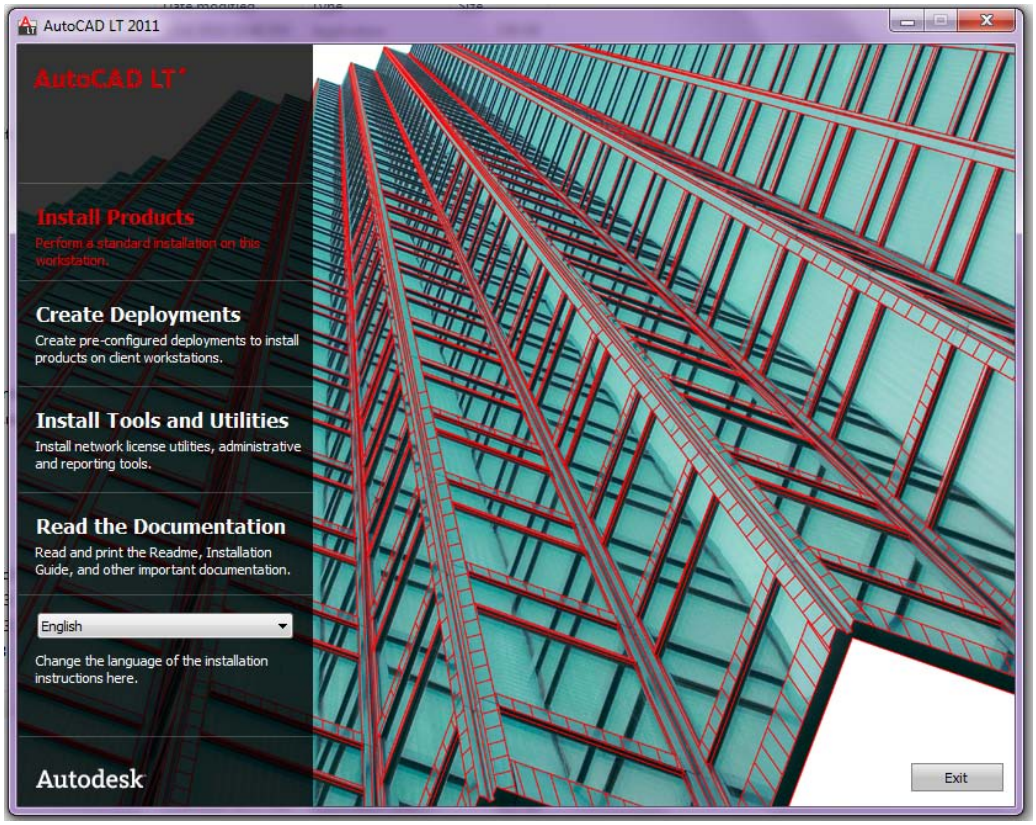

Aşağıdaki adımı "Next" ile geçiniz.

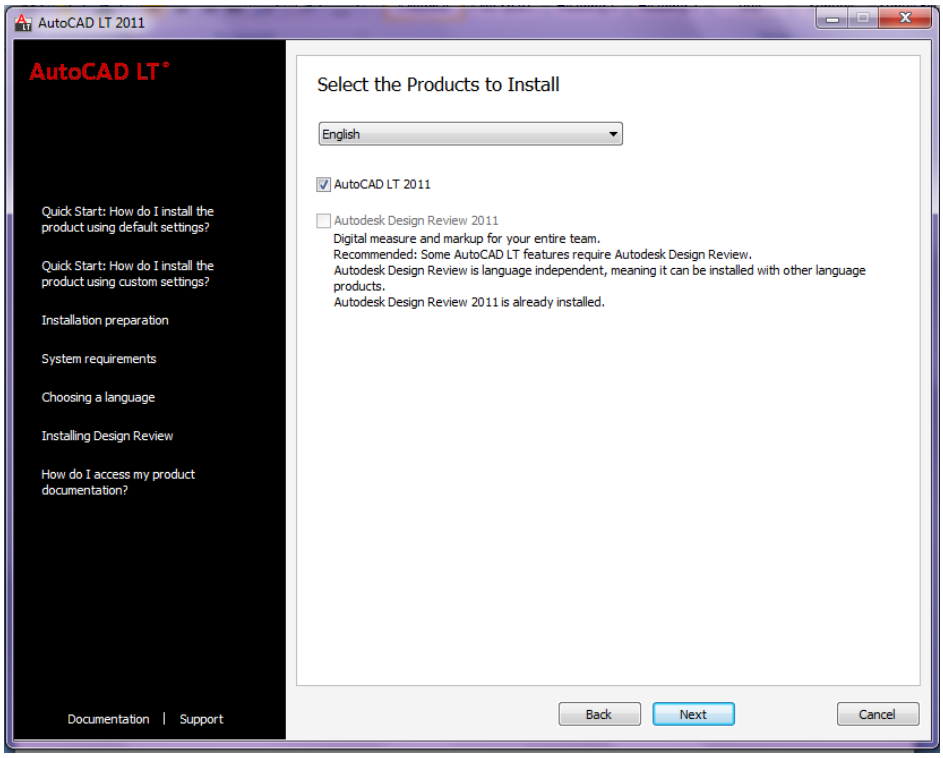


Aşağıdaki adımda lisans sözleşmesini kabul ederek "I accept" işaretleyerek "Next"le geçiniz

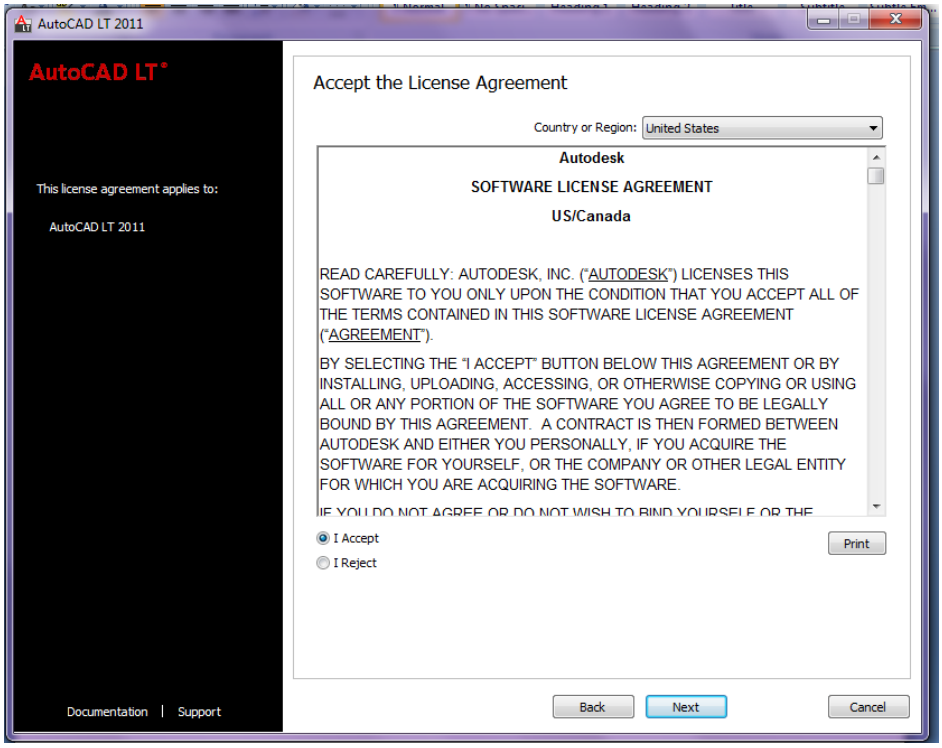

Aşağıdaki adımda bilgilerinizi ve DVD kutusundaki Seri No'yla birlikte Product Key'i girerek "Next"le geçiniz.

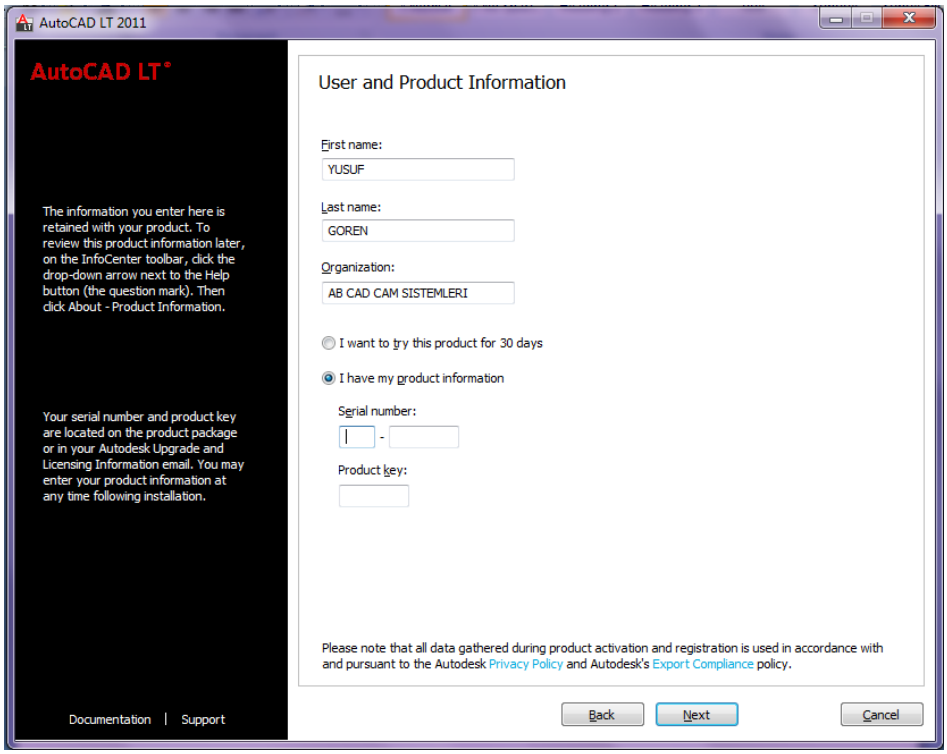


Aşağıdaki adımda varolan ayarlar görüntülenir, eğer varsayılan değerlerin dışında bir yere yükleme yapmak istiyorsanız "configure" düğmesine basarak yer tanımlayınız. Varsayılan değerleri kullanacaksanız "Install"a basıp kurulumu başlatınız.

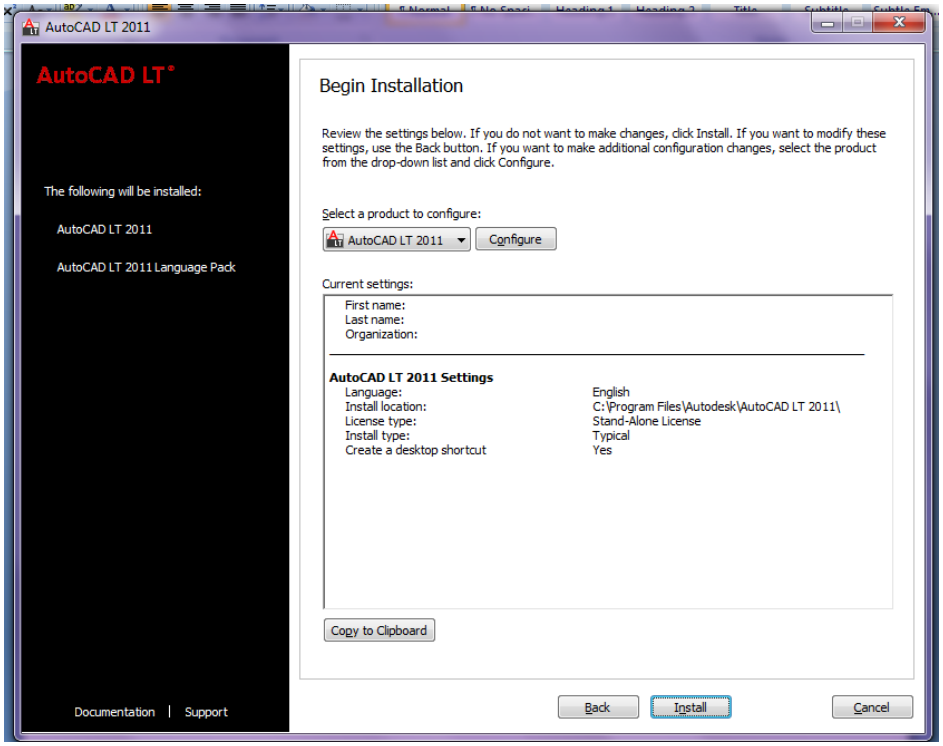

Kurulum başlamış oldu.

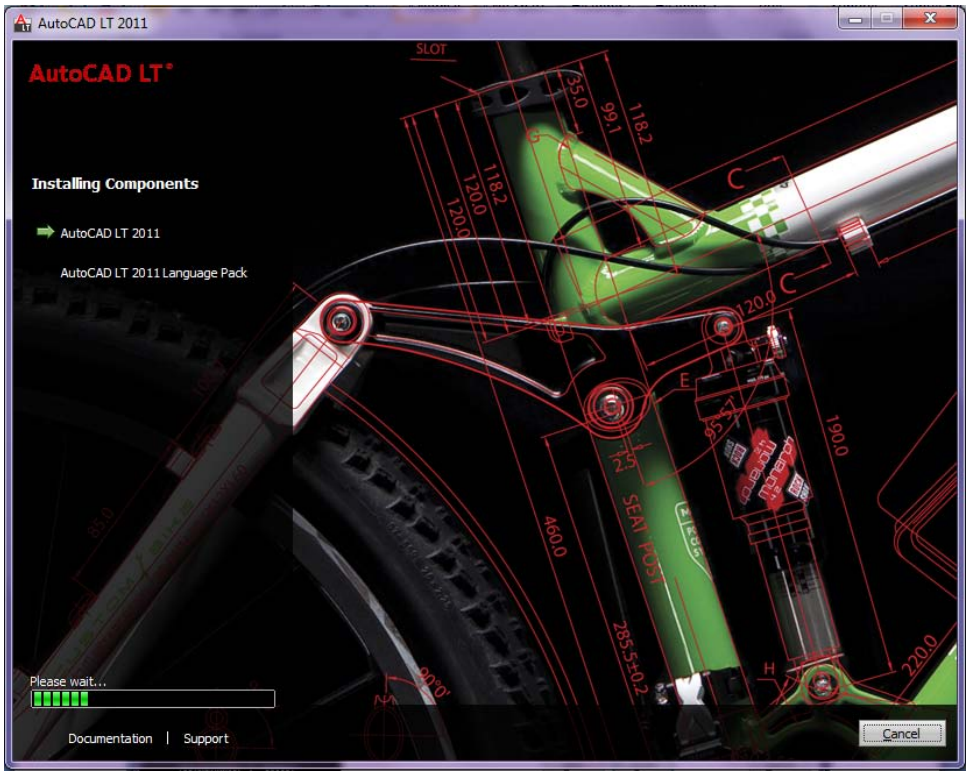


Kurulumu bitirmek için “finish”le çıkınız.

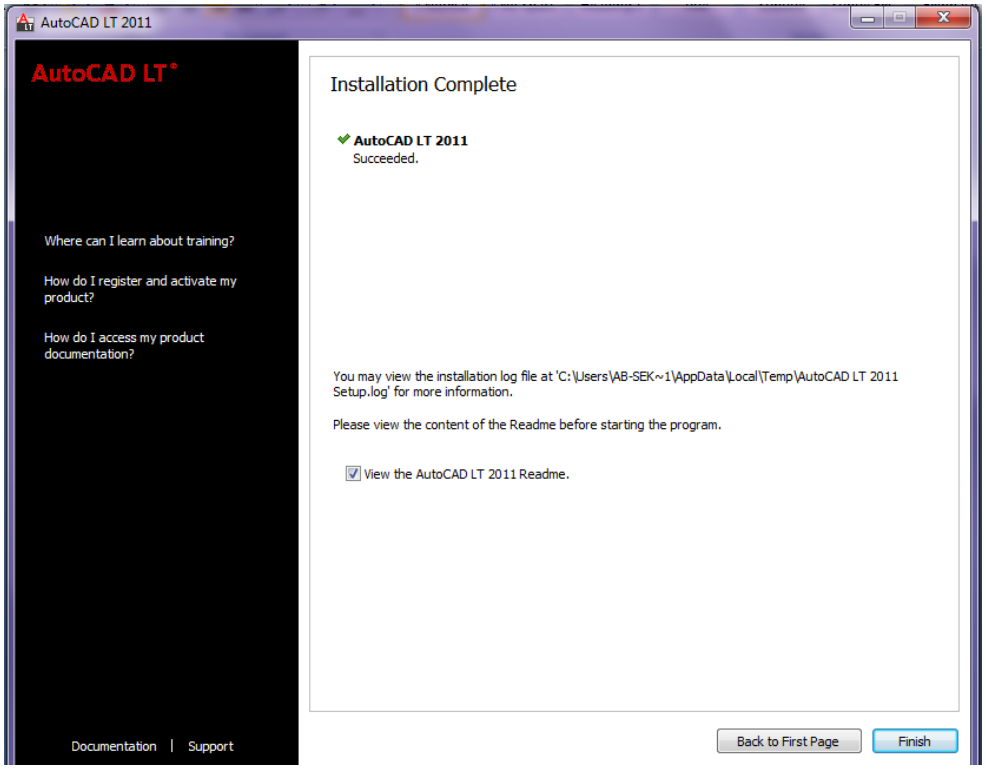

# AutoCAD LT 2011'İ YETKİLENDİRMEK:

Kurulum bitince programı çalıştırınız:
Aşağıdaki Lisanslama kutucuğu açılır. Try düğmesine basarak 30 gün çalışabilirsiniz.
Lisansı yetkilendirmek için Activate düğmesine basınız.

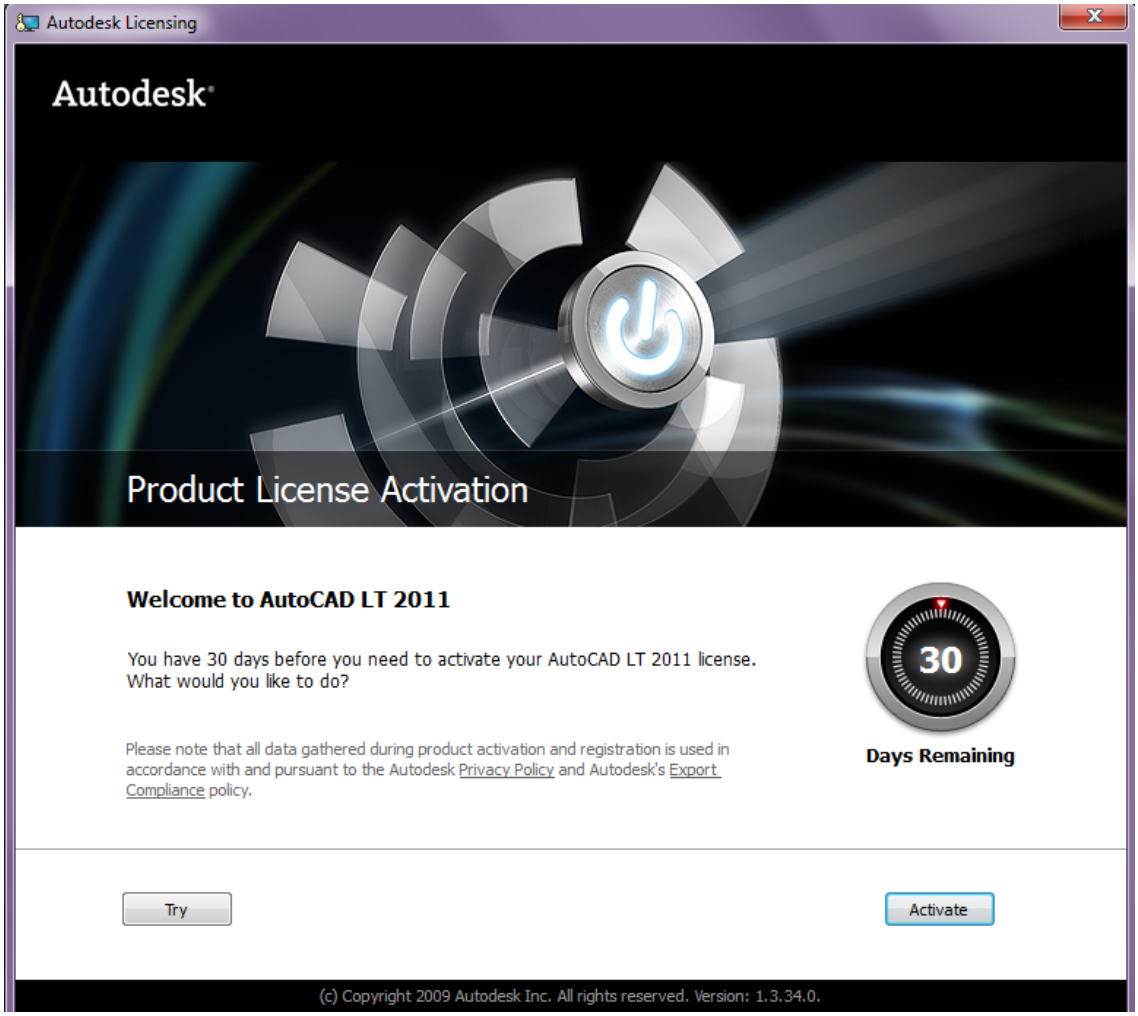

1- Abonelik sahibiyseniz aşağıdaki gibi hemen yetkilendirme gerçekleştirilir.

Lisans yetkilendirildiğinde aşağıdaki ileti çıkar. “Finish” düğmesine basarak işlemi bitirin.

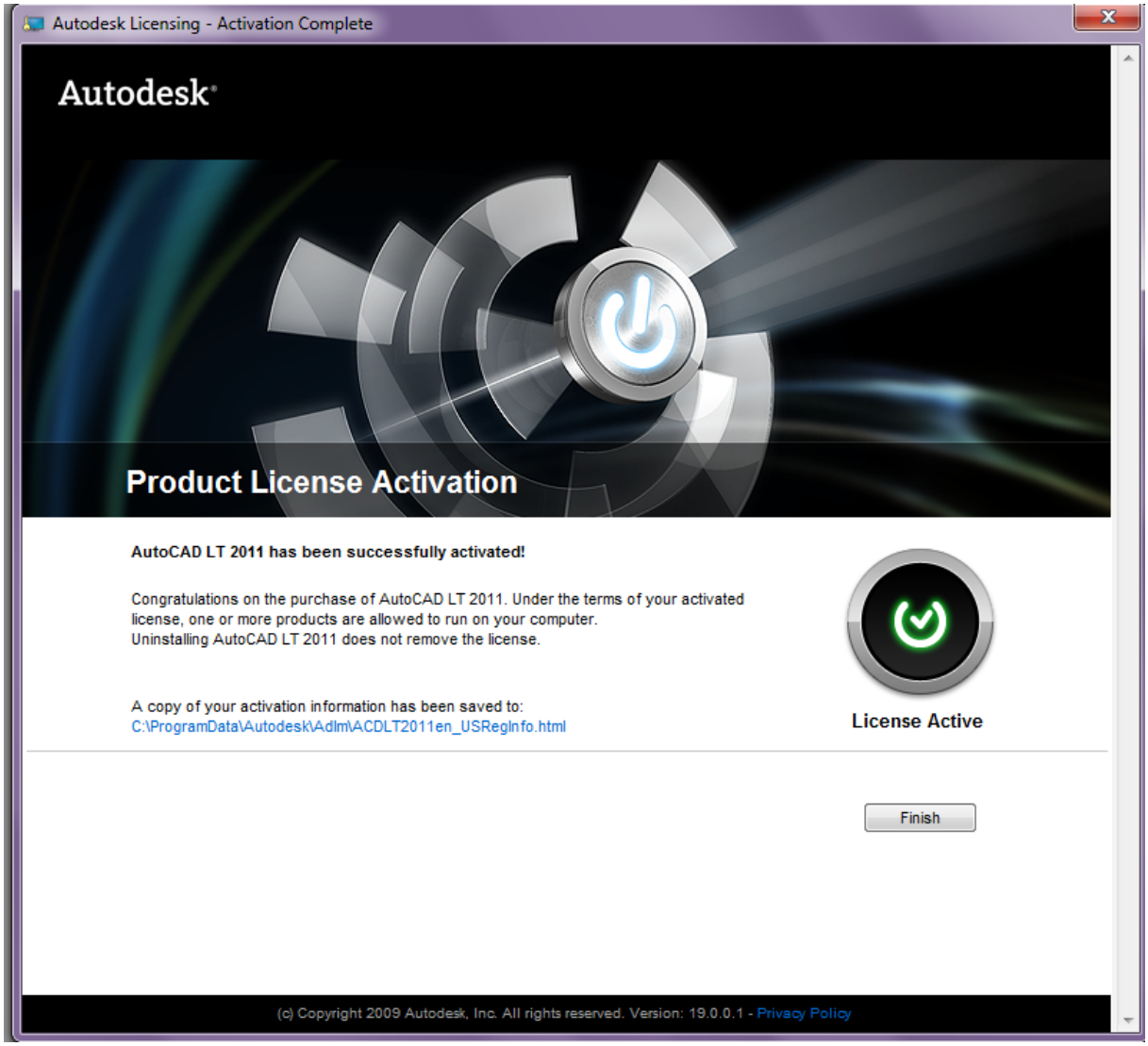

**2- Aboneliğiniz yoksa aşağıdaki gibi karşınıza çıkan sayfada "Create User ID" ye tıklayınız.**

**Şimdi gelen sayfada firma bilgilerinizi eksiksiz ve doğru olarak giriniz. User ID ve password seçerken Türkçe karakter kullanmayınız. Password 8-12 dijit olmalı mutlaka hem rakam hem de harf içermelidir. Next'le geçin.**

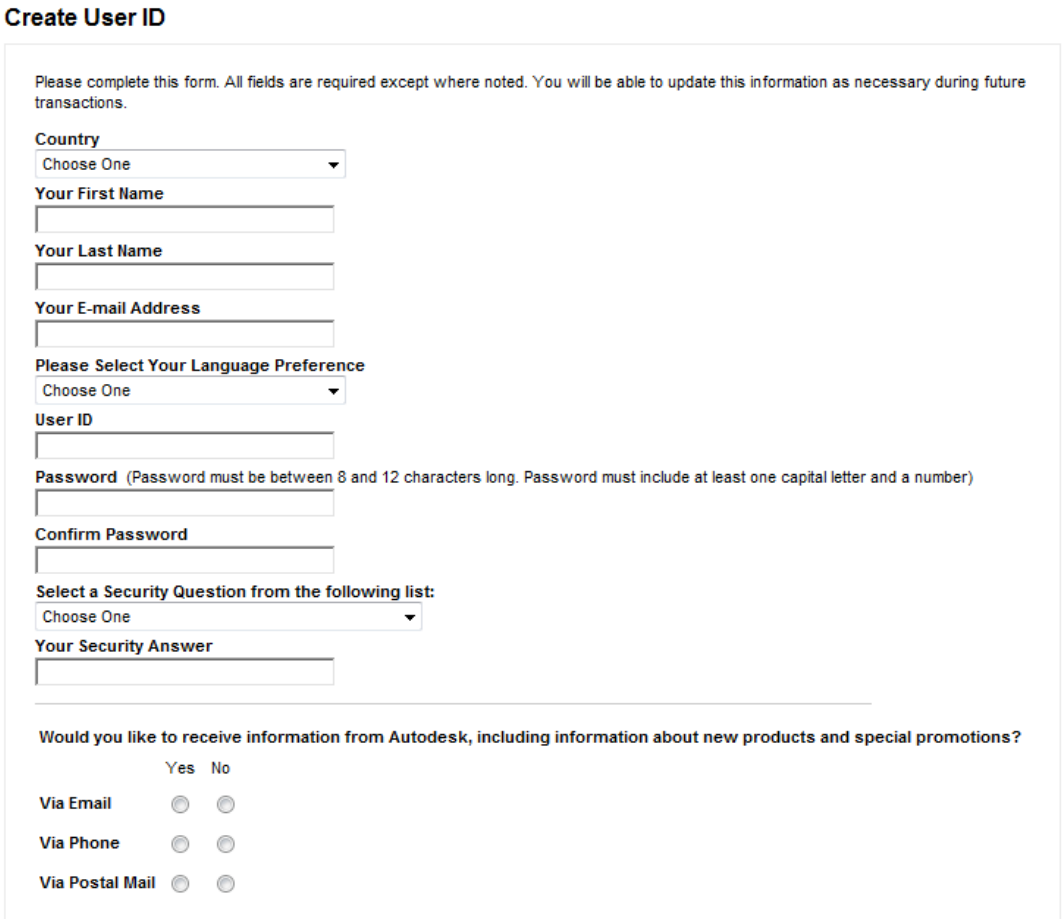

**User ID ve password'u not ediniz. Sonraki kurulumlarda gerekecektir.**

**Gelen sayfada firma bilgilerinizi eksiksiz ve doğru olarak giriniz.**

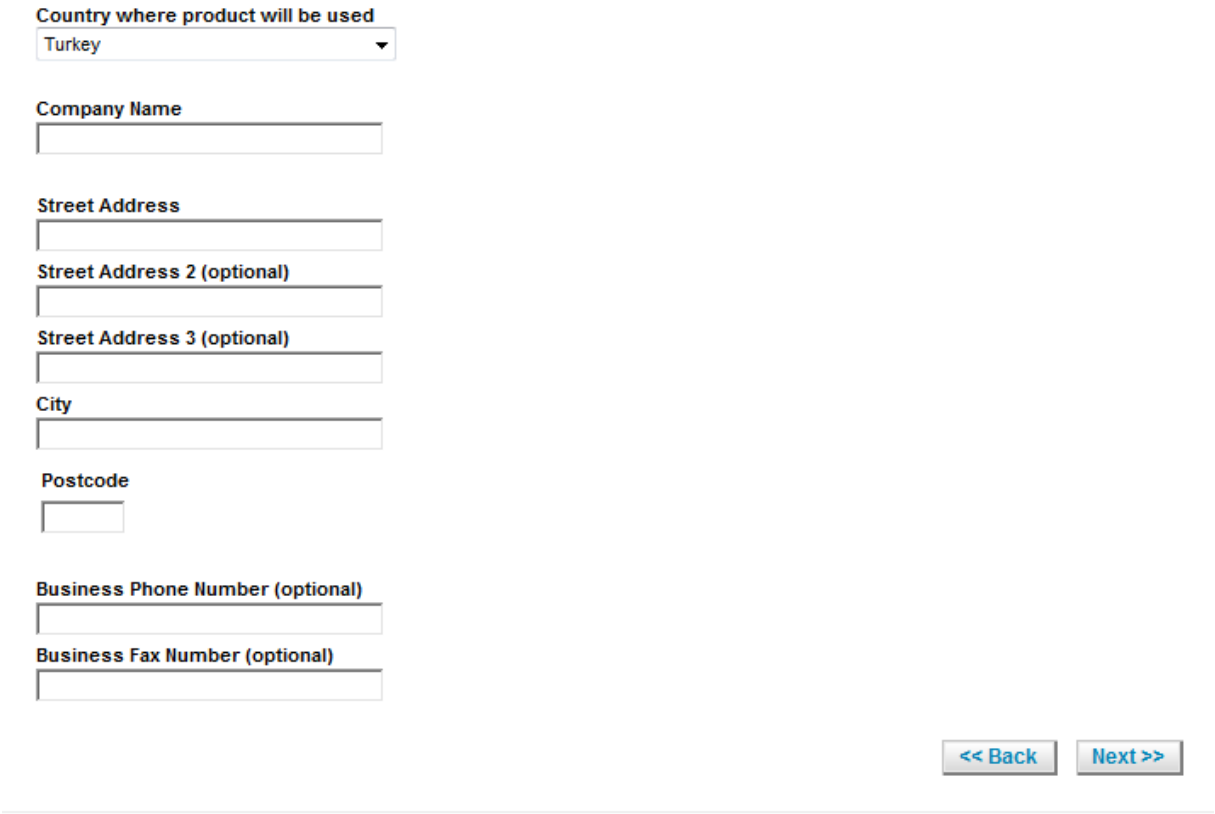
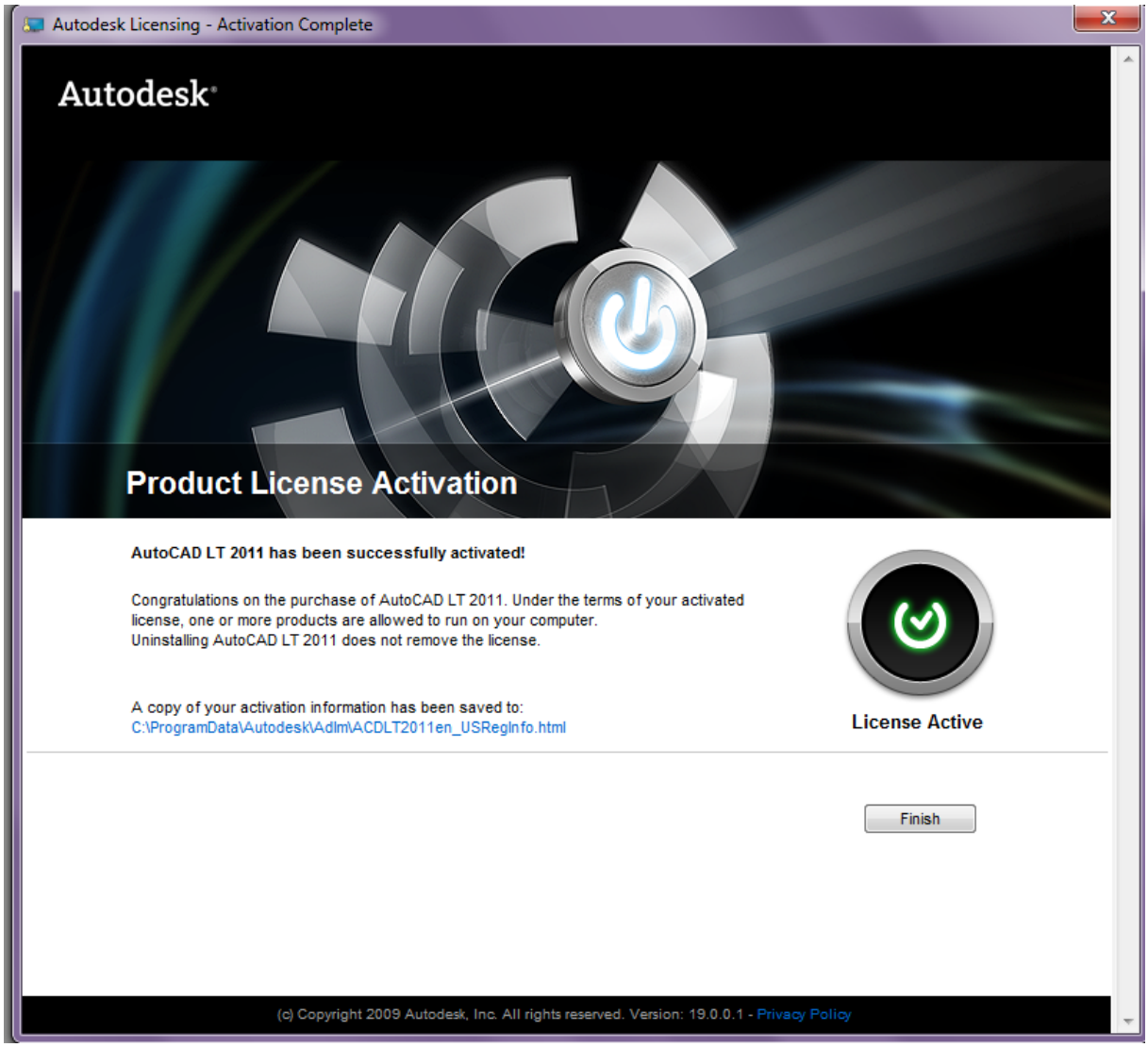
**Aşağıdaki ileti çıkar “finish” basarak bitirin.**